SOYEZ RAISONNABLE,
DEMANDEZ-NOUS L'IMPOSSIBLE

IMMOBILIER & CONCIERGERIE
SUR MESURE

295 000 €

Achat maison de village
3 pièces
Surface : 129 m²

Surface terrain : 416 m²
Exposition : Sud
État intérieur : A rénover

2 chambres
1 terrasse
1 salle de douche
1 toilette
4 parkings

Classe énergie (dpe) : D
Emission de gaz à effet de serre (ges) : B

Maison de village 103 Belcodène

Terrain à bâtir de 416 m², exposé plein sud. Très belle vue dégagée à 5 min à pied du centre du village dans un quartier calme. Permis accepté purgé de tout recours pour une villa de type 4 avec piscine de 120 m² habitables en R+1. Également dans le projet une maison de village à réhabiliter de 44m² non attenante au terrain à bâtir. Permis accepté purgé de tous recours pour réaliser un type 4 de 100m² habitables. Idéal 2 familles ou investissements . Mandat 103.
Frais et charges :
295 000 € honoraires d'agence inclus
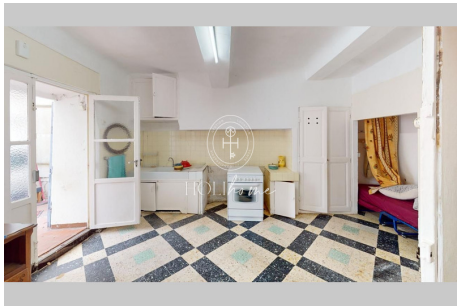
Document non contractuel
01/05/2025 - Prix T.T.C