SOYEZ RAISONNABLE,
DEMANDEZ-NOUS L'IMPOSSIBLE

IMMOBILIER & CONCIERGERIE
SUR MESURE

Prix sur demande

Location de vacances maison

Eau chaude : Electrique
État intérieur : Bon

Prestations :
Piscine, Chambre de plain-pied, Double vitrage

4 chambres
1 terrasse
2 salles de douche
2 toilettes
3 parkings

Maison 251 Pourrières

Venez profiter de vos vacances en Provence et visiter le Sud de la France en logeant dans cette charmante villa avec piscine sur la commune de Pourrieres, village situé entre la montagne Sainte-Victoire et le Mont Aurélien à seulement 30 minutes d'Aix-en-Provence, 45 minutes de Marseille et 60 minutes des plages de Cassis. Vous serez séduit par l'emplacement idéal entre commodités (boulangerie, carrefour) à moins de 3 minutes en voiture et les magnifiques randonnées accessibles à quelques minutes la villa avec une magnifique vue sur la belle Sainte Victoire . Vous pourrez également partir à la découverte des vignobles locaux et visiter les vignes et profiter des différentes dégustations de vin que nous vous conseillons avec plaisir.
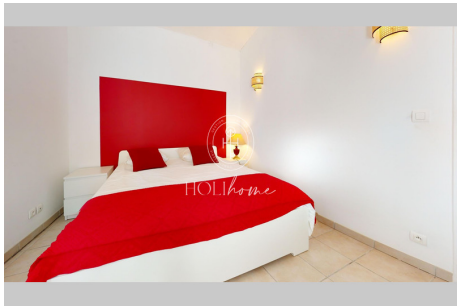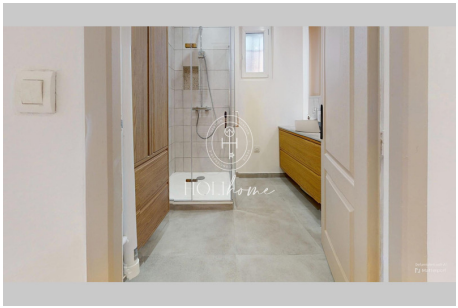
Document non contractuel
01/05/2025 - Prix T.T.C